Blickle®

系列: LEX-VPP、BX-VPP

不锈钢脚轮 带顶板配件, 单轮采用标准实心橡胶轮胎

50 - 205 kg ✓RoHS

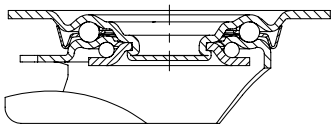

INOX

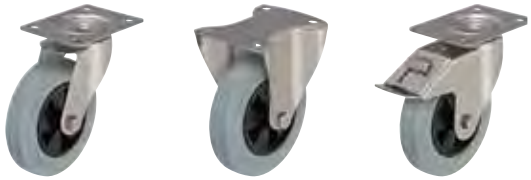

轮架: LEX/BX 系列 - 采用优质铬镍不锈钢(材料代码: 1.4301/AISI 304), 冲压, 万向轮架, 万向旋转机构采用双滚珠轴承, 带万向旋转机构密封件。万向旋转机构采用比克力专用动载铆接工艺, 确保运行轻盈, 最大限度地减小万向旋转寸动, 并且通过对球轨道进行冷作硬化而达到长使用寿命。
所有零部件包括轴材料均耐腐蚀。
螺栓轮轴。
表面磨光滑。
轮架概览: 第 70 页
顶板配件图纸: 第 77 页
单轮和旋转刹车器 “stop-fix”: 第 80 页

单轮: VPP 系列 - 轮胎: 采用标准实心橡胶, 硬度为 80° Shore A, 灰色, 无痕。
单轮尺寸 80 x 32mm: 90° Shore A。
轮辋: 采用优质耐冲击聚丙烯, 黑色。
单轮尺寸 80 x 32 mm: 采用优质耐冲击尼龙 6, 深灰色。
轴承种类: 滑动轴承或防锈滚柱轴承。
详细说明: 第 139 页、第 140 页和第 43 页

万向脚轮	定向脚轮	万向脚轮 带制动器 “stop-fix”	轮径 [mm]	轮胎宽度 [mm]	负载 [kg]	轴承种类	总高度 [mm]	顶板尺寸 [mm]	螺栓孔间距 [mm]	螺栓孔直径 [mm]	偏心距 万向脚轮 [mm]
LEX-VPP 80G-SG	BX-VPP 80G-SG	LEX-VPP 80G-FI-SG	80	25	50	滑动轴承	102	100 x 85	80 x 60	9	38
LEX-VPP 80XR-SG	BX-VPP 80XR-SG	LEX-VPP 80XR-FI-SG	80	25	50	滚柱轴承	102	100 x 85	80 x 60	9	38
LEX-VPP 82G-SG	BX-VPP 82G-SG	LEX-VPP 82G-FI-SG	80	32	100	滑动轴承	102	100 x 85	80 x 60	9	38
LEX-VPP 100G-SG	BX-VPP 100G-SG	LEX-VPP 100G-FI-SG	100	30	70	滑动轴承	125	100 x 85	80 x 60	9	36
LEX-VPP 100XR-SG	BX-VPP 100XR-SG	LEX-VPP 100XR-FI-SG	100	30	70	滚柱轴承	125	100 x 85	80 x 60	9	36
LEX-VPP 125G-SG	BX-VPP 125G-SG	LEX-VPP 125G-FI-SG	125	37.5	100	滑动轴承	150	100 x 85	80 x 60	9	40
LEX-VPP 125XR-SG	BX-VPP 125XR-SG	LEX-VPP 125XR-FI-SG	125	37.5	100	滚柱轴承	150	100 x 85	80 x 60	9	40
LEX-VPP 150G-1-SG	BX-VPP 150G-1-SG	LEX-VPP 150G-1-FI-SG	150	40	135	滑动轴承	190	100 x 85	80 x 60	9	54
LEX-VPP 150G-SG	BX-VPP 150G-SG	LEX-VPP 150G-FI-SG	150	40	135	滑动轴承	190	140 x 110	105 x 75-80	11	54
LEX-VPP 150XR-1-SG	BX-VPP 150XR-1-SG	LEX-VPP 150XR-1-FI-SG	150	40	135	滚柱轴承	190	100 x 85	80 x 60	9	54
LEX-VPP 150XR-SG	BX-VPP 150XR-SG	LEX-VPP 150XR-FI-SG	150	40	135	滚柱轴承	190	140 x 110	105 x 75-80	11	54
LEX-VPP 160G-1-SG	BX-VPP 160G-1-SG	LEX-VPP 160G-1-FI-SG	160	40	135	滑动轴承	195	100 x 85	80 x 60	9	54
LEX-VPP 160G-SG	BX-VPP 160G-SG	LEX-VPP 160G-FI-SG	160	40	135	滑动轴承	195	140 x 110	105 x 75-80	11	54
LEX-VPP 160XR-1-SG	BX-VPP 160XR-1-SG	LEX-VPP 160XR-1-FI-SG	160	40	135	滚柱轴承	195	100 x 85	80 x 60	9	54
LEX-VPP 160XR-SG	BX-VPP 160XR-SG	LEX-VPP 160XR-FI-SG	160	40	135	滚柱轴承	195	140 x 110	105 x 75-80	11	54
LEX-VPP 200G-1-SG	BX-VPP 200G-1-SG	LEX-VPP 200G-1-FI-SG	200	50	205	滑动轴承	235	100 x 85	80 x 60	9	54
LEX-VPP 200G-SG	BX-VPP 200G-SG	LEX-VPP 200G-FI-SG	200	50	205	滑动轴承	235	140 x 110	105 x 75-80	11	54
LEX-VPP 200XR-1-SG	BX-VPP 200XR-1-SG	LEX-VPP 200XR-1-FI-SG	200	50	205	滚柱轴承	235	100 x 85	80 x 60	9	54
LEX-VPP 200XR-SG	BX-VPP 200XR-SG	LEX-VPP 200XR-FI-SG	200	50	205	滚柱轴承	235	140 x 110	105 x 75-80	11	54

型号/附件

	采用 “ideal-stop” 型制动器 *	定向 制动器(松的) 1 x 360°, 防锈 **	定向 制动器(松的) 1 x 360°, 防锈 **	采用塑料 脚挡
技术说明页码	80	83	83	84
产品代码后缀	**-IS**	**RI-03.01-KX**	**RI-03.03-KX**	**-FP**
可提供	轮径 160-200 mm 带板 140x110	轮径 100-125 mm	轮径 150-200 mm 带板 140x110	轮径为 125 mm 敬请垂询

* 总高度没有变化
** 只适用于没有制动器的万向脚轮